

# Bandjernsplassering - 20cm golvbjelker

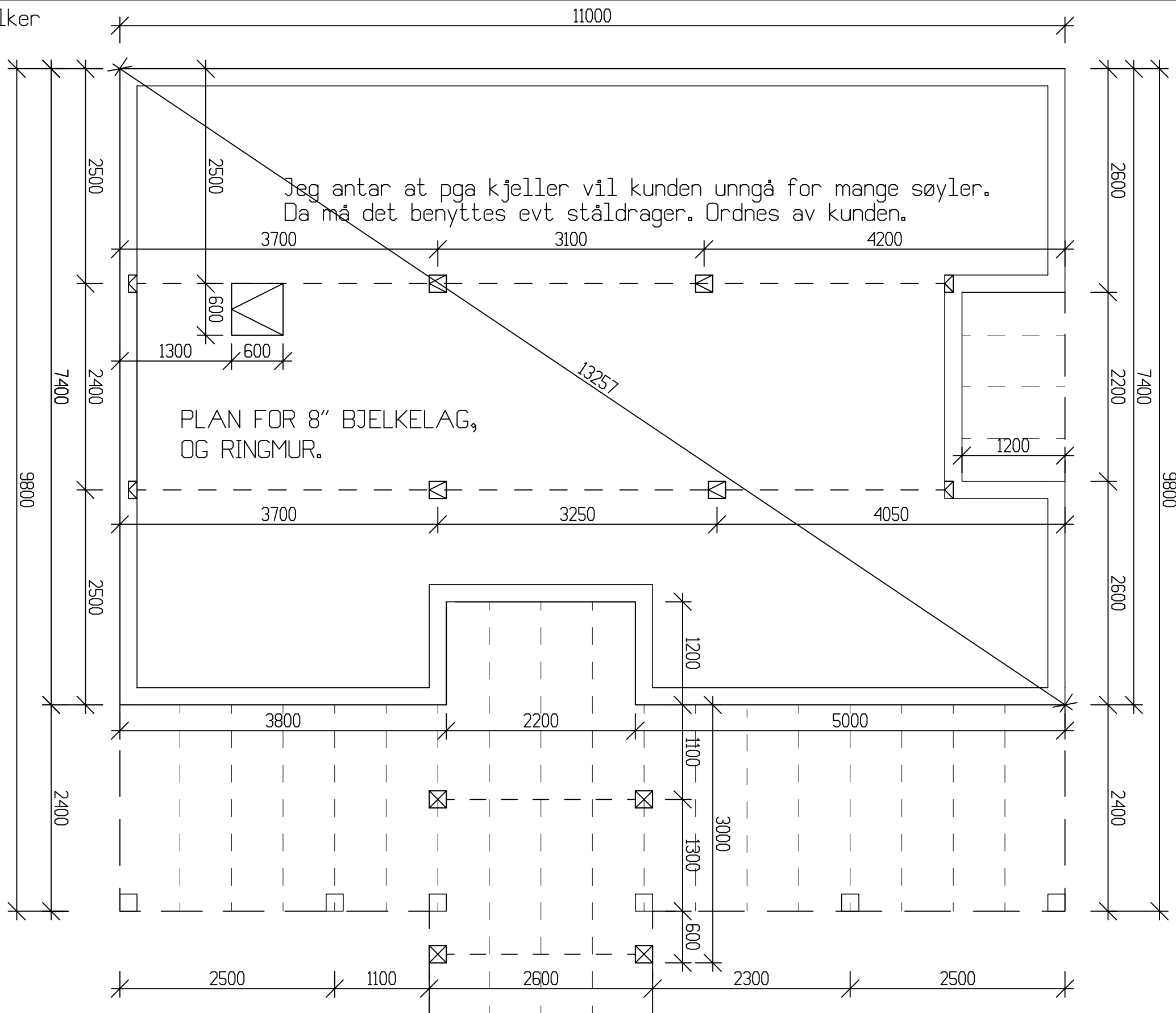
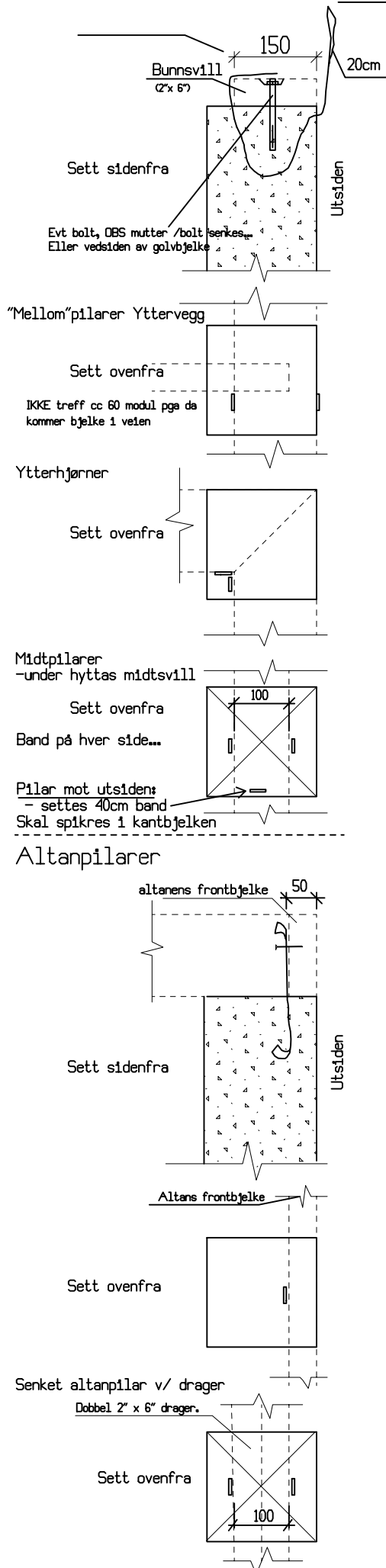

- ☒ = Senkes tilsvarende ståldragerens høyde.
- ☐ = Samme høyde som topp ringmur.
- ☒ = 148mm lavere enn ☐ pga. 2 x 2"x6" dragere.

Tegningen kan ikke benyttes uten tillatelse av Saltdalshytta.

**NB!** Dette gjelder også i forbindelse med byggemelding der Saltdalshytta ikke er leverandør....

|  |  |   |                  |                    |  |
|--|--|---|------------------|--------------------|--|
| <b>SALTDALSHYTTA</b><br>8255 Røklund<br>Tlf: 75681600 Fax: 75681610<br>E-post: post@saltdalshytta.no |  | 01 31.10.2007 MatsF Rev1 sjon                       |                  | DATA DESIGN SYSTEM |  |
| Tiltakshaver: Skarbø, Rolf   |  | Type: ut pkt SELFORS                                |                  |                    |  |
| Byggeplass:  |  | Br. areal:  | Dato: 18.09.2007 |                    |  |
| Kommune:   |  | Spes.:  | Tegn: Jan P      |                    |  |
| Gnr: Bnr: Mål: 1 : 50  |  | Prosjekt: A696                                      |                  | Tegn.nr: 503       |  |
| FUNDAMENTPLAN  |  | © Tegningen er beskyttet i.h.t. lov om opphavsrett. |                  |                    |  |